愛浸月刊

二零一五年
十二月號第一百四十四期

出版：愛城華人浸信會資訊部
11112-109 Avenue
Edmonton Alberta Canada

Tel: (780) 426-0891　T5H 1E1
www.ecbchurch.org

教牧同工：
吳守信牧師　吳楊芳芳傳道
聶書全牧師　林泰山牧師

Rev. Brian Lum

編輯/排版：柯婷恩

牧者

吳守信牧師

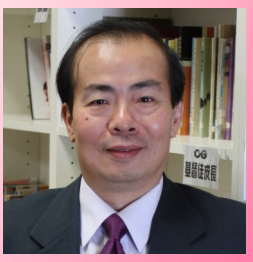

林泰山牧師

崇拜部

陳郭韻紅姊妹

關顧部

梁劉佩文姊妹

房梁翠儀姊妹

外展部

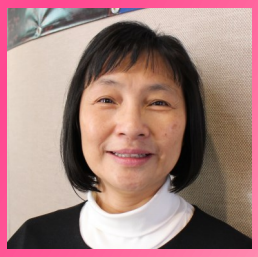

柯陳瑞卿姊妹

2016 年粵語部事工領袖團隊

小組部

馬司徒影蓮姊妹

文字部

柯婷恩姊妹

資訊及推廣部

柯均燁弟兄

感謝神！愛城華人浸信會粵語部在2016年的事工領袖團隊已經誕生，並已經在十二月初開了第一次的會議！今年團隊中加入了幾位新的成員，盼望整個團隊在今年都能夠繼續同心事奉神，讓愛城華人浸信會成爲一盞明亮的燈台，帶領更多的人認識神、親近神，讓神得著當得的榮耀！

愛浸橫額設計理念分享

2016年愛浸主題及經文橫額，分別採用了播音器「大聲公」，及手機短訊 text message ，來表達不同宣告及見證神的途徑。故名思義，播音器「大聲公」，代表著我們應該高聲宣告神的美善，傳揚主奇妙的作為。踏入二十一世紀，這個科技發達，通訊傳播發展日益千里的世代，人類的溝通方法，已經不再局限於見面飲茶，不再被地理環境及時間而限制。因此，不論是面對面的溝通接觸，及至電話、電郵、及電話短訊，我們都可以善用一切的媒介，把握每個機會，來宣講及宣揚主名，分享主愛、見證基督、榮耀主名！今年的模額設計者柯均燁弟兄，更以較輕鬆卻又勵志的手機圖案emoji「比個讚」，來鼓勵我們將主的美德和能力，並祂奇妙的作為述說給後代聽！當我們遵從主的吩咐，宣揚基督的聖名，我們便肩負起作主見證人的榮美職事了！明年的橫額可以順利誕生，實在要感謝柯弟兄在當中盡心盡力的擺上，並經過粵語部僕人領袖多次的意見、相討及修改，才可以隆重面世！盼望這橫額中展示的設計及主題經文，能夠幫助大家同心向著目標進發！

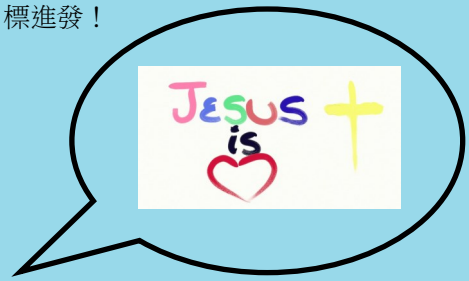

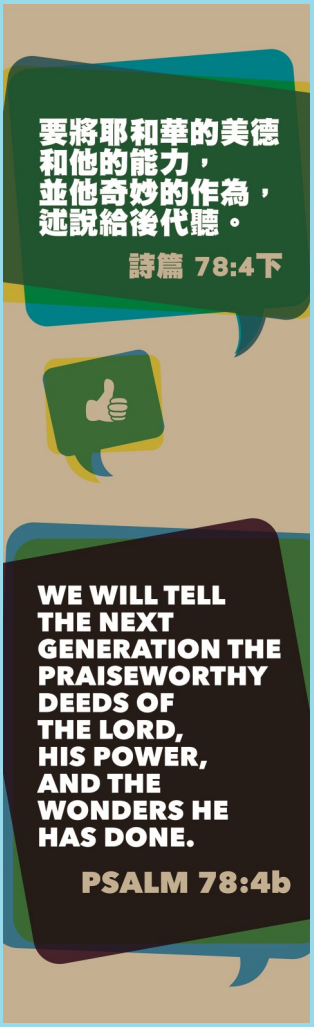

論教會的合一

聶書全牧師

以弗所書 4:1-6 **我為主被囚的勸你們：既然蒙召，行事為人就當與蒙召的恩相稱。 凡事謙虛、溫柔、忍耐，用愛心互相寬容，用和平彼此聯絡，竭力保守聖靈所賜合而為一的心。 身體只有一個，聖靈只有一個，正如你們蒙召同有一個指望。 一主，一信，一洗，一神，就是眾人的父，超乎眾人之上，貫乎眾人之中，也住在眾人之內。**

無可置疑，教會的合一是很重要的。 教會的合一是耶穌基督對他的門徒的心意和要求。 約翰福音 17:20-22 「**我不但為這些人祈求，也為那些因他們的話信我的人祈求，使他們都合而為一。 正如你父在我裡面，我在你裡面，使他們也在我們裡面，叫世人可以信你差了我來。 你所賜給我的榮耀，我已賜給他們，使他們合而為一，像我們合而為一。 ”**

（第三頁續）

（續第二頁）
從實際角度講，如果一個教會不合一，這個教會就很難推進神的國度，就好像大家熟悉的故事， 7 個天鵝拉車的故事，雖然每個天鵝都使勁地拉車，但是車子卻紋絲不動，因為每個天鵝使勁的方向都不一樣，他們的力量互相抵消了。 教會是神的家，主耶穌曾經說，**若一家自相分爭，那家就站立不住**（馬可福音 3:25）。

既然大家都明白教會的合一那麼重要，為什麼在教會中卻常常有不合呢？ 這當然有很多的因素，但是，我覺得很多時候可能我們操之過急，因為我們渴望合一，所以把一些不合理的要求加進來，反而破壞了教會的合一。 比 如，我們要求聖經一定要和合本或者英王欽定本的，當然，現在沒有人再要求教會一定要用拉丁文了；我們規定牧師講道一定要穿西裝，或者詩班獻詩的時候，一定 要穿是詩袍，而且詩袍一定要白色的；或者姐妹們星期天來教會一定要穿長裙，這些看來是好的規條，但是卻對教會的合一沒有益處。 那麼我們應該怎樣正確地看待、追求教會的合一呢？

首先，我們應該明白，真正的教會本來就是合一的，已經是合一的。 真正的合一是在真理上合一，在耶穌基督裡合一。 教會是耶穌基督的身體，身體只有一個。 耶穌基督是教會的主，我們只有一位主，就是耶穌基督。 我們都信同一位神，而且只有一位神，就是眾人的父，超乎眾人之上，貫乎眾人之中，也住在眾人之內。 聖靈只有一個，我們都從一位聖靈受洗，成了一個身體，飲於一位聖靈（哥林多前書 12:13）。 聖靈已經把合而為一的心賜給我們，我們應該竭力保守聖靈所賜合而為一的心。 當然，要保守聖靈所賜合而為一的心並不是容易的。

其次，三位一體是教會合一的榜樣。 聖父、聖子、聖靈是不同的，他們是不同的位格，也有不同的工作。 我們應該認識到我們每個人也是不同的。 我們不應該牽強地追求形式上的劃一，那不是真正的合一。 聖父、聖子、聖靈又是合一的。 他們有同樣的本性，同樣的旨意，在創造、維護、救贖的事有分工也是合作。 我們當以耶穌基督的心為心，被同一位聖靈引導和管制，在地上遵行神的旨意，擴展神的國度，直到世界的末了或者我們主耶穌基督再來的日子。

第三，我們要在多樣性上保守合一，追求合一。 我們是不同的，但是我們不能讓我們的不同成為我們不合一的藉口，我們不能讓我們的籍貫、性別、語言、文化、、經濟、教育、年齡等等外在因素成為我們內裡合一的障礙。 我們要凡事謙虛、溫柔、忍耐，用愛心互相寬容，用和平彼此聯絡，這樣我們就會越來越合一。 我們應該彼此相愛，彼此代禱，在一些共同的事工彼此合作，比如，聯合崇拜，宣教，兒童事工，等等。

愛城華人浸信會是一間三言兩語的教會，有粵語部、英語部、國語部、兒童部。 如果我們不謙虛、溫柔，我們在排列四個部的次序上就有24種可能性，我們在這麼一件小事上就可能達不到一致的意見。 因著神的恩典和憐憫，我們蒙召在他的教會事奉。 我們應該為教會的合一盡上我們的本分。

林博士畢業了！

感謝主！本會的粵語部牧師林泰山牧師經過4年的寒窗夜讀，他終於在今年年尾畢業了！林牧師獲得的學位為DMin (Doctor of Ministry)，主要是關於事工發展的博士學位。林牧師直言，他得到這個學位絕不容易，但當中亦充滿了神的恩典。林牧師提到，作爲一個牧師，壓力真的很大。在讀這個學位之前，他時常失眠，常常挑燈夜讀一些屬靈書籍以打發時間。後來他發現，既然要常常閱讀，何不利用這些時間來進修？所以他就選擇了讀這一個課程。縱然讀的時候非常辛苦，他曾經覺得這個學位沒有多大的作用，也覺得要兼顧牧養的工作以及學業，真的是很困難，所以他多次想放棄。但神的恩典夠他用，他最終也靠著神的恩典堅持下去。他發覺當他決定要進修之後，他的壓力一點一點地減退，他也從神的話語中得著力量和幫助，讓他漸漸地可以重獲正常的作息時間。他也在這個學位中學到很多關於教會事工發展以及帶領的知識與技巧，令他獲益良多！

再一次恭喜林博士！但願他能夠好好運用這些知識和技巧，帶領愛城華人浸信會的事工發展「更上一層樓」，幫助更多的弟兄姊妹以及朋友與神結連，生命得以被造就與有所成長！

齊來…齊來…

蘇麗蓉姊妹

齊來高歌，星光夜空，天使天軍，琴瑟彈奏。
齊來歡呼，牧羊之人，東方博士，喜報佳音。
齊來共證，伯利恆地，馬槽榻中，聖嬰安恬。
齊來接受，神愛世人，賜下愛子，道成肉身。
齊來傳揚，天國福音，耶穌愛人，驅病趕鬼。
齊來頌讚，基督復活，戰勝死亡，成就父願。
齊來禱告，認罪悔改，求主憐憫，赦我眾罪。
齊來跟隨，耶穌腳踪，堅定信仰，獲得永生。
齊來共沐，春風恩雨，充滿喜樂，福杯滿溢。
齊來述說，聖經真實，彩虹諾言，耶穌神蹟。
齊來建立，基督教會，磐石堅固，靈命共增。
齊來盼望，天國快現，主再來時，歡聚天家。
齊來榮耀，神的國度，權柄大能，奇異恩典。
齊來敬拜，耶和華神，超越諸邦，萬王之王。

編者的話

柯婷恩姊妹

轉眼之間，2015年將要過去，新的一年即將來臨。回想一下，神的恩典以及帶領真的一直都在。在過往一年裏，我嘗試了很多新的事奉，其中一項就是月刊的排版。雖然我在月刊中已服侍了快十年，但是一直都只是記者以及編輯，在數個月前，我終於承擔了排版的工作。神將文字的恩賜給我，讓我有機會以此事奉祂。當我回頭一看，其實藉著月刊這一個事奉，我的恩賜得以被琢磨，雖然有勞苦的時候，但這個事奉令我的生命滿載著神的祝福！我想藉此機會向大家介紹一下月刊事奉中不同的崗位，讓大家認識一下月刊的工作範圍以及所需要的資源。

編輯：每個月負責想出可刊登的文章和話題，與記者聯絡，以及確認有足夠的文章/相片/材料去完成每個月的月刊。收集所有的文章/相片/材料後，將這些都交給排版。最後在排版完成排版後，確認月刊已經完成，並將電子檔案電郵至印刷公司印刷。

排版：在收到編輯的所有資料後，在所定的日期前完成排版，將收到的資料用電腦程式編排在四頁紙的範圍中。

記者：編輯會安排記者去採訪以及撮寫文章。

投稿：自行投稿到月刊的弟兄姊妹。分享的內容可以是零修分享、短詩創作等等，只要是圍繞著基督教的信仰而寫就可以。編輯會接收投稿，然後考慮如何使用這些文章/分享。

聖經中的教導都是要各人運用自己的恩賜去與別人同工。現在我誠意邀請你們來與我一起同工。如果你覺得你有這方面的負擔以及恩賜，請與我聯絡。現在月刊工作最需要的是願意負擔排版以及記者的弟兄姊妹。希望在新的一年，我能夠與你們同工，一同分擔月刊的事奉，亦一同經歷神在當中的帶領！如有興趣，請與我聯絡。願神祝福你！